

NewTon Software: een bedrijfsbrede logistieke toepassing.

NewTon Software is ontworpen voor recyclingbedrijven, handelsbedrijven in grondstoffen en alle bedrijfstakken waarbij de in- en uitgaande goederen stromen via de weegbrug lopen.

NewTon Software is modulair opgebouwd en kan al naar gelang de toepassing samengesteld worden uit de beschikbare modules.

NewTon Software is continu in ontwikkeling en regelmatig worden er nieuwe modules gepresenteerd.

Daarnaast wordt er in samenspraak met de gebruikers continu gewerkt aan efficiency, verbetering en aanpassingen van bestaande modules.

# NewTon Software

**NewTon Basic**

editie **104**

**Met NewTon Basic is de automatisering van uw weegbruglogistiek compleet ingevuld.**

**Wegingen, netto-wegingen, combinatie-wegingen en wegingen voor derden zijn eenvoudig te registreren. Snel en effectief werken zijn belangrijke kenmerken van dit NewTon product.**



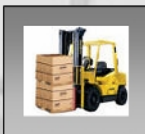

**NewTon Basic Stamgegevens**

Bestand

Plaats | Provincie | Land | Embalgage | Materiaalgroep | Materiaal | Eural hoofdgroepen | Eural subgroepen | Euralcodes | Verfalg

Stambestand materialen

Code	Naam	Zoekcode	Nr.
VUUL04	Houtafval (A-Hout)	VUUL04	818
VUUL05	Houtafval (B-Hout)		
VUUL10	Droog KVD-afval <100 kg/m3		
VUUL11	Droog KVD-afval >100 kg/m3		
VUUL12	Grasbessen		
VUUL4	Afval		
VUUL7	Afval voor VAR		
WEGEN0	HH rjels onbedrukt / ongestreken (persoonl)		
WEGEN1	HH rjels bedrukt / gestreken (persoonlaine)		
WEGEN2	HH rjels bedrukt / ongestreken (persoonlaine)		
WELL01	Welle I		
WELL02	Welle II		
WIDA	Widra		
WIKKEL	Wikkels		
WIT01	Wit 1		
WIT02	Wit 2 / creme		
WIT03	VLA wit		
WIT04	IV wit		
WIT05	Wit op rol		
WIT06	Enveloppenwit		
WIT07	Houthoudend wit		

11-12-2002 12:27

In NewTon Basic kunt u vaak gebruikte gegevens opnemen in stambestanden, bijv. het materialen stambestand; hierin kunt u de te gebruiken materialen vastleggen met de bijbehorende gegevens. Tijdens het werken met NewTon basic selecteert u simpelweg het juiste materiaal waardoor alle bijbehorende gegevens automatisch ingevuld of bijgewerkt worden. Meegeleverde plaatsnamen- en euralcode bestanden maken het registreren van gegevens nog eenvoudiger.

# Database

NewTon basic is uitgerust met een module voor relatiebeheer. Van uw relaties kunt u vanzelfsprekend alle stamgegevens vastleggen zoals adres, telefoon- en faxnummers, eMail adres etc. Daarnaast kunt u per relatie de betreffende kentekens registreren. Wanneer u bij het vastleggen van een weging een in NewTon geregistreerd kenteken invoert worden alle gekoppelde gegevens automatisch ingevuld. Relaties kunnen naar eigen inzicht ingedeeld worden in rubrieken en soorten.

**NewTon Relaties**

Bestand

Zoeken | Relatie | Kentekens | PRN

Nummer: 394353 Referentie: \_\_\_\_\_  
 Zoekcode: CONSYSYS Klantcode: CON99  
 Naam: Con Systems Rubriek: Leverancier

Adres: 1 werplepoort Oost 17  
 Postcode: 7600 RB Plaats: ALMELO  
 Gemeente: ALMELO  
 Provincie: 04 Overijssel  
 Land: 003 Nederland

Postbusnr: 610 Telefoon: 0546 563192  
 Postcode: 7600 AP Fax: 0546 867485  
 Plaats: ALMELO Mobiel: \_\_\_\_\_  
 B.g.g: \_\_\_\_\_

E-mail: info@consystems.nl  
 Internet: www.consystems.nl



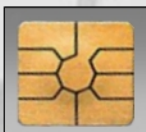

### NewTon Basic NMI-Certificaat

CompanyName : Con Systems  
 FileDescription : NewTon Indicator module  
 FileOpenName : INDICAT  
 FileVersion : 1, 0, 5, 2  
 InternalName : INDICAT.DLL  
 LegalCopyright : Con Systems 1991 - 2002  
 OriginalFilename : INDICAT.DLL  
 ProductName : NewTon WeegSoftware  
 ProductVersion : 1, 0, 0, 1  
 Certificaatnummer : TC6146  
 Internet : <http://www.consystems.nl>  
 eMail : [newton@consystems.nl](mailto:newton@consystems.nl)  
 Checksum : 2266048734



NewTon producten zijn gecertificeerd door het NMI, waardoor u verzekerd bent van een correct functionerend geheel.

## Koppelingen

NewTon Basic kan op diverse wijzen worden ingezet, al naar gelang uw situatie. De meest eenvoudige toepassing is een zg. 'stand-alone' opstelling, waarbij de installatie lokaal staat opgesteld zonder een koppeling met andere systemen.

De installatie kan volledig zelfstandig functioneren en alle registraties en bewerkingen zijn uitsluitend op deze plaats beschikbaar.



Een veelgebruikte opstelling is die waarbij NewTon Basic verbonden is met het bedrijfsnetwerk. De gegevens die op deze wijze geregistreerd worden, zijn dan direct beschikbaar voor verdere verwerking.

Omdat NewTon Basic onderdeel is van de NewTon productlijn is een integratie met andere NewTon Producten gegarandeerd. Op deze wijze kan aan al uw wensen tegemoet worden gekomen.



Het is bovendien mogelijk om één of meerdere NewTon Basic installaties op afstand te verbinden met uw bedrijfsnetwerk. U kunt in dit geval kiezen voor een continu verbinding of een inbelverbinding, waarbij periodiek verbinding wordt gelegd tussen bedrijfsnetwerk en lokale installatie. Op deze wijze worden de voordelen van zelfstandig werken en centrale opslag van gegevens gecombineerd. Afstand speelt hierbij geen rol, u kunt wereldwijd communiceren.



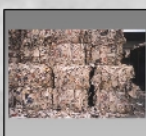
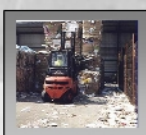

Newton formulieren

LMA Omschrijving

**OMSCHRIJVINGSFORMULIER**

BESTEMD VOOR: ONTDOENER

1  ontdoener; 2  ontvanger; 3  handelaar; 4  bemiddelaar

handelaar/bemiddelaar: **Transportbedrijf Jansen B.V.**

straat + nr: **Almekestraat 15A 112**

postc. + woongr.: **8102 HA IDAARD**

VNB-nummer: **34234234** bedrijfsnummer: **454545**

2

factuuradres: **Transportbedrijf Jansen B.V.**

postbus of straat + nr: **Almekestraat 15A 112**

postc. + woongr.: **8102 HA IDAARD**

3

ontdoener: **Marc**

straat + nr: **Pt. P. Herdijkstraat 135**

postc. + woongr.: **1234 MA 'S-HERTOEGENDOSCH**

bedrijfsnummer:

4

ontvanger: **Transportbedrijf Jansen B.V.**

straat + nr: **Almekestraat 15A 112**

postc. + woongr.: **8102 HA IDAARD**

bedrijfsnummer: **454545**

5

getransporteerd door: 1  afzender; 2  ontdoener; 3  ontvanger; 4  inzamelaar; 5  vervoerder

inzamelaar: **Transportbedrijf Jansen B.V.**

straat + nr: **Almekestraat 15A 112**

postc. + woongr.: **8102 HA IDAARD**

VNB-nummer: **34234234** route-inzake

bedrijfsnummer: **454545** inzamelaars

6

gebruikelijke benaming van de afvalstoffen: **niel onder 01 03 04 en 01 03 05 vallende talings**

euralecode: **010306 c** verwerkingsmethode: **E02 COMPOSTEREN, ANAEROOB**

7

gegevens van de  componentnaam  aanmeldde gewichts

Omschrijving: **LMA Omschrijving 07-06-2006 12:29:56**

11-12-2006 12:54

# Documenten

Met NewTon Basic genereert u op eenvoudige wijze de benodigde formulieren. Vanuit een weging kunt u formulieren vullen met de betreffende gegevens. Indien u vaak gebruik maakt van (gedeeltelijk) dezelfde formulieren kunt u deze formulieren opslaan in de formulieren-database van NewTon Basic.

Met NewTon Basic kunt u de volgende formulieren genereren:  
 CMR, ED61, EVOA Bijlage VII, EVOA kennisgeving, EVOA Transport, LMA Afgifte, LMA Begeleidingsbrief, LMA 1e melding, LMA Omschrijvingsformulier, LMA S formulier, VDM, Vrachtbrief

Van de geregistreerde wegingen kunt u diverse lijsten genereren, zowel in rapporten als Ms Excel werkbladen.

**NewTon weeglijst**

---

**11-12-2002**

**Klant : Con Systems**

Overzichten 01-01-2002 tot 01-01-2002

Datum	Tijd	Weegform:	Inhoudstaf	Netto (kg)
06-01-2002	17:58	16592	Accu's	3022 kg
06-01-2002	18:01	16593	insecten kuilstrand	30946 kg
26-01-2002	18:11	16391	Zwaer roed koper	1130 kg
26-01-2002	18:24	16382	Zwaer roed koper	000 kg
26-01-2002	18:30	16383	Ring nieuwverstael	1220 kg
30-01-2002	18:00	16465	Stoepkruimrum	4000 kg
08-02-2002	12:48	16466	Stoepkruimrum	7260 kg
19-02-2002	1:38	16467	Geslotencc	000 kg
19-02-2002	1:42	16468	Licht roed kop	550 kg
19-02-2002	1:58	16469	Ris 304	100 kg
19-02-2002	12:31	16410	Ris 304	100 kg
19-02-2002	12:38	16411	Kabel	100 kg
19-02-2002	12:40	16412	Kabel	100 kg
19-02-2002	12:45	16413	Loed	100 kg
19-02-2002	12:58	16414	Loed	100 kg
19-02-2002	13:28	16415	Loed	100 kg

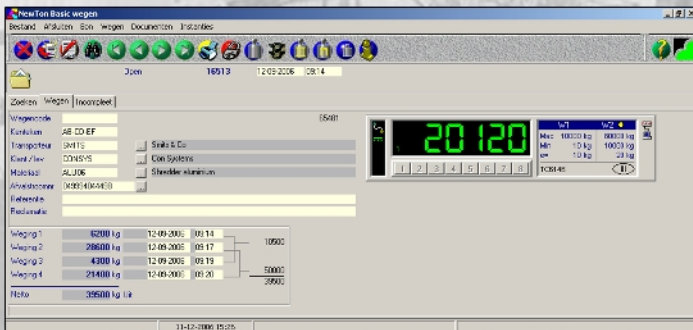
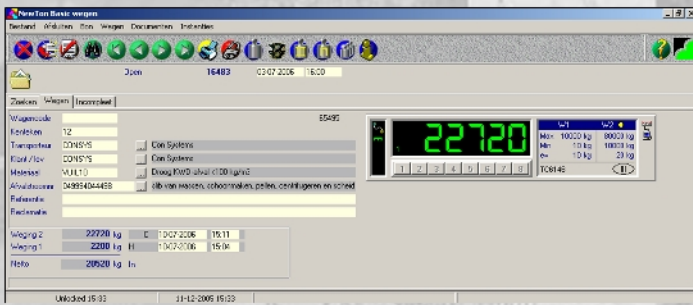

# Wegen



Het automatiseren van uw weegbrug logistiek is de centrale functie van NewTon Basic.

Met NewTon Basic kunt u de normale in- en uitgaande wegingen registreren, maar ook combinatie-wegingen (wanneer de vrachtwagencombinatie niet in zijn geheel op de brug past), Netto-wegingen en wegingen voor derden. Vanuit de weging kunnen verschillende documenten afgedrukt worden zoals EVOA documenten, CMR, LMA-begeleidingsbrief etc. Het formulier wordt op het scherm getoond en de gegevens uit de weging worden automatisch overgenomen. U kunt het betreffende document controleren en eventueel aanvullen waarna het afgedrukt kan worden.

NewTon Basic werkt met alle elektronische weegbruggen en kan er maar liefst 8 tegelijk bedienen, waarbij het actuele gewicht van op de weegbrug op het scherm wordt getoond.

Tevens is voorzien in het (automatisch) besturen van stoplicht installaties en andere industriële apparatuur of machines.

NewTon Basic kan aan alle verkeers-systemen gekoppeld worden. Naast het handmatig bedienen van stoplichten via NewTon Basic kan dit ook automatisch uitgevoerd worden.

Tevens kunt u denken aan onbeheerd wegen, al dan niet gecombineerd met een toegangscontrole systeem.

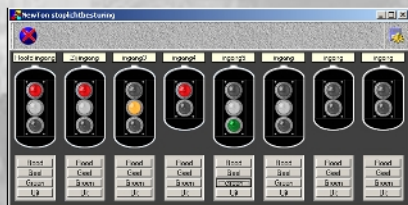

CE

# NewTon Software

NewTon Basic

editie 104

